

ring 30 Stiegelebe
 für 2- und 3-Zimmer
 für 2- und 3-Zimmer (1,50qm)

+/- 0,00 = 230,55 üNN

Index	Datum	Änderung	Bearbeiter

Planstatus	Vorabzug	Freigabe erteilt: -
------------	-----------------	---------------------

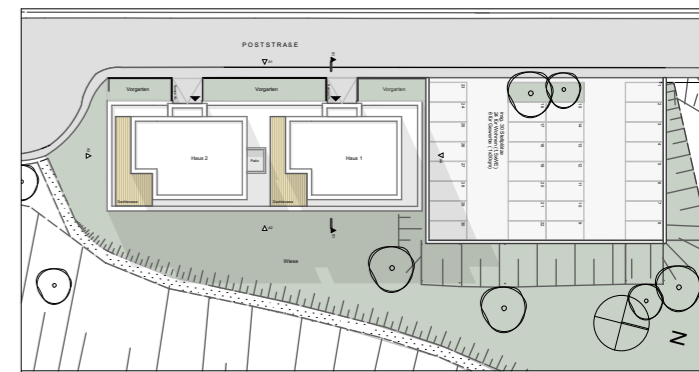

ENTWURF

Neubau Mehrfamilienhaus

Poststraße
 52643 Gummersbach
 Flur: 007 Flurstück: 5029

Auftraggeber

Andreas Stefanidis

Puhler Straße 14 a
 51674 Wühl
 Telefon 02262.6990617
 Telefax 02262.6990619

Architekt

rha reicher haase assoziierte GmbH

Prof. Dipl.-Ing. Christa Reicher
 Dipl.-Ing. Joachim Haase
 Architekten BDA und Stadtplaner

Oppenhoffallee 74
 52066 Aachen
 Telefon 0241.46376740
 Telefax 0241.46376741
 ac@rha-planer.eu

Sockelgeschoss

Projekt Nr.: SVG - 205.02	Maßstab: 1:200	Ausgabedatum: 23.05.17	Plan Nr.: 03.02.01	Index: -
-------------------------------------	--------------------------	----------------------------------	------------------------------	-------------

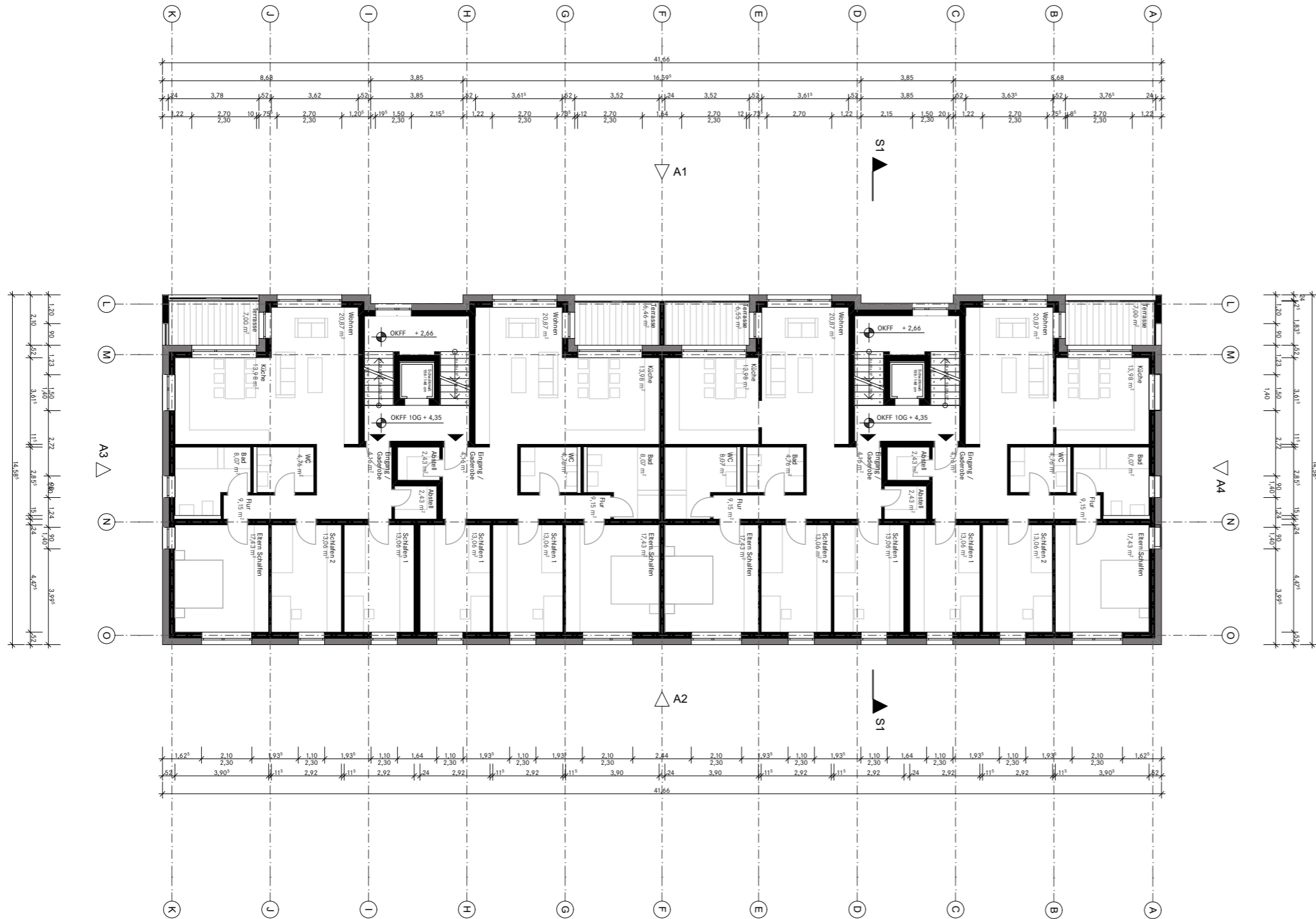

+/- 0,00 = 230,55 üNN

Index	Datum	Änderung	Bearbeiter

Planstatus: **Vorabzug** Freigabe erteilt: -

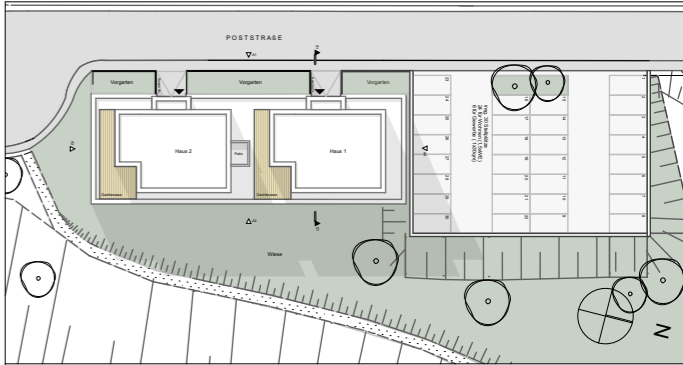

ENTWURF

Neubau Mehrfamilienhaus

Poststraße
52643 Gummersbach
Flur: 007 Flurstück: 5029

Auftraggeber
Andreas Stefanidis
Puhler Straße 14 a
51674 Wühl
Telefon 02262.6990617
Telefax 02262.6990619

Architekt **rha** **reicher haase assoziierte GmbH**
Prof. Dipl.-Ing. Christa Reicher
Dipl.-Ing. Joachim Haase
Architekten BDA und Stadtplaner
Oppenhoffallee 74
52066 Aachen
Telefon 0241.46376740
Telefax 0241.46376741
ac@rha-planer.eu

1. Obergeschoss

Projekt Nr.: SVG - 205.02	Maßstab: 1:200	Ausgabedatum 23.05.17	Plan Nr.: 03.02.03	Index: -
-------------------------------------	--------------------------	---------------------------------	------------------------------	-------------

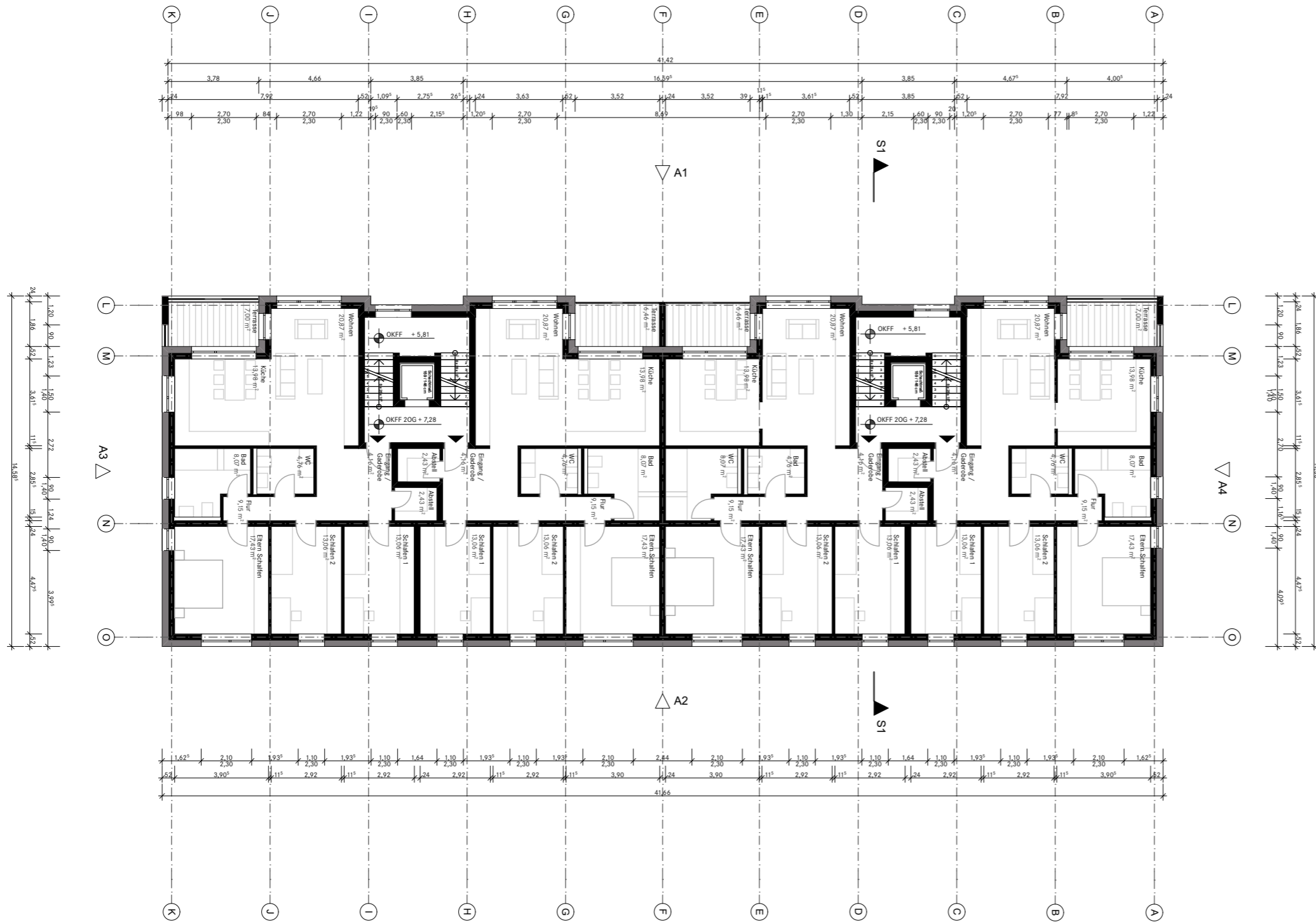

+/- 0,00 = 230,55 üNN

Index	Datum	Änderung	Bearbeiter

Planstatus: **Vorabzug** Freigabe erteilt: -

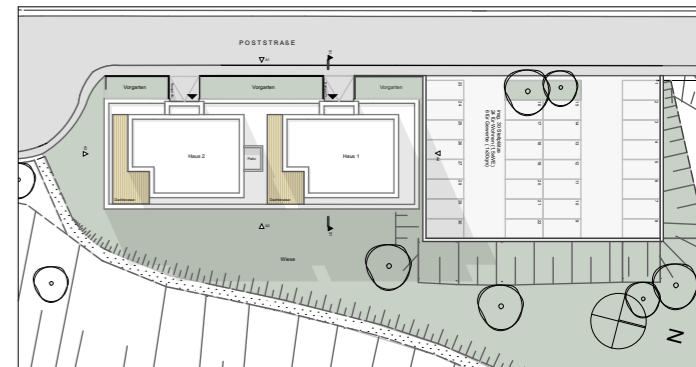

ENTWURF

Neubau Mehrfamilienhaus

Poststraße
52643 Gummersbach
Flur: 007 Flurstück: 5029

Auftraggeber

Andreas Stefanidis

Puhler Straße 14 a
51674 Wühl
Telefon 02262.6990617
Telefax 02262.6990619

Architekt

rha ● **reicher haase assoziierte GmbH**

Prof. Dipl.-Ing. Christa Reicher
Dipl.-Ing. Joachim Haase
Architekten BDA und Stadtplaner

Oppenhoffallee 74
52066 Aachen
Telefon 0241.46376740
Telefax 0241.46376741
ac@rha-planer.eu

2. Obergeschoss

Projekt Nr.: SVG - 205.02	Maßstab: 1:200	Ausgabedatum: 23.05.17	Plan Nr.: 03.02.04	Index: -
-------------------------------------	--------------------------	----------------------------------	------------------------------	-------------

