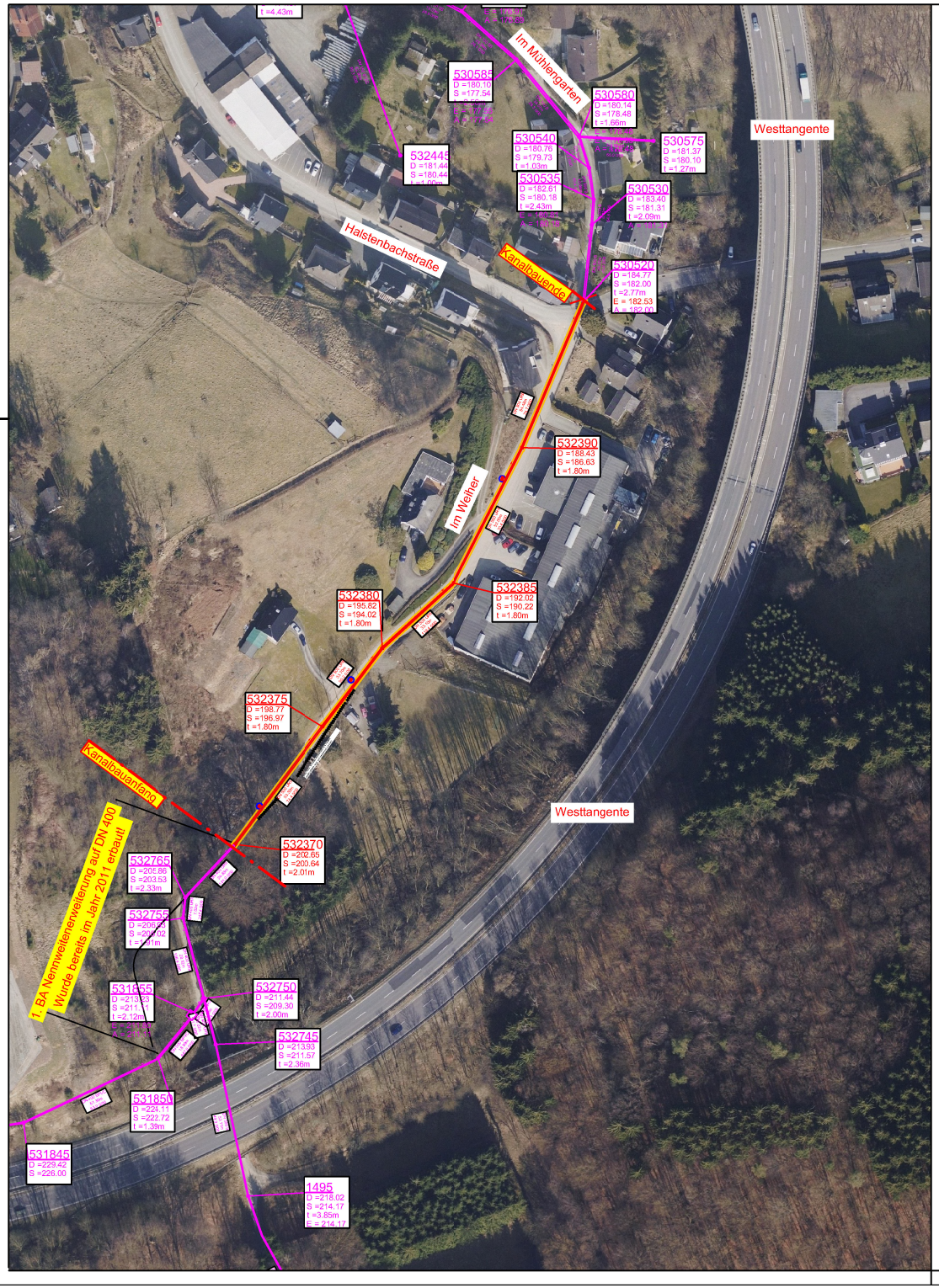


## Übersichtskarte

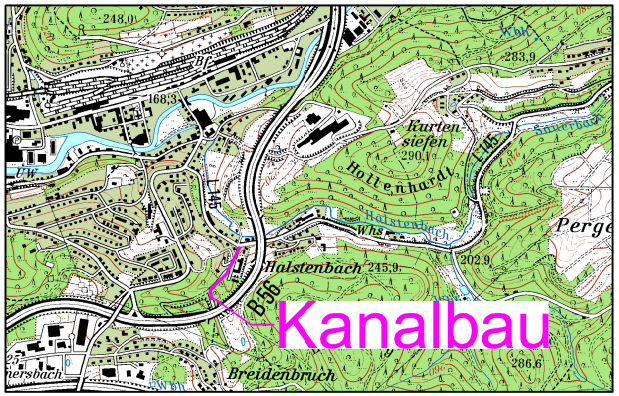


## Legende

### Entwässerung

- MW-Kanal vorhanden
- MW-Kanal geplant
- MW-Kanal aufgeben
- Schacht geplant
- Graben mit Verbau
- 1090205 — Schachtbezeichnung
- DN400 — Rohrdurchmesser
- -15.96 m- — Haltungslänge (Abstand - Schachtmittelpunkte)
- 9.3 0/00 — Rohrgefälle
- Regeneinlauf vorh.
- Regeneinlauf geplant
- t = 3.87 — Schachtsohltiefe
- D = 256.25 — Deckelhöhe
- S = 252.38 — Sohlhöhe

### Versorgungsträger

- Wasser
- Strom
- Gas
- Telekom

Die Eintragung der Versorgungsleitungen dient der unverbindlichen Unterrichtung und entbindet nicht von der Verpflichtung, sich über Lage, Tiefe und Vollzähligkeit der tatsächlich vorhandenen Leitungen bei den zuständigen Stellen zu erkundigen.
Die dargestellte Kanalsituation wurde dem Kanalbestandsplan entnommen.

**Stadtwerke Gummersbach**
**Abwasser**

**Ausführungsplanung**

Maßnahme: **Kanalsanierung Im Weiher in Gummersbach (Dieringhausen)**

| Darstellung: | Übersicht | Nr.: 1 | Plan Nr.: TK |
|---|---|---|---|
| bearb.: 05.14 Sey | gepr.: | | Sachgeb. Leiter |
| gezeichn.: 05.14 Sey | Techn.Leit. | | Techn. Leiter |
| | Art | Datum | Name |
| geänd.: | | | |
| geänd.: | | | |
| geänd.: | | | |

Genehmigt und für die Bauausführung freigegeben

Gummersbach, den

.....
Der Betriebsleiter
Kawczyk

**Maßstab: 1 : 1000**

Letzte Änderung am: 3-Jul-14 Geplottet am: 7-Aug-14, 9:37 Sanierung_Endzustand.DWG