

Druckansicht aus:

- RIO -

Maßstab 1 : 3000

Datum: 02.05.2012

Notizen:

**Prioritätenliste „Straßenbeleuchtung“  
Kat. 1, Nr. 1 – „In der Lantemicke“ in  
Gummersbach-Unnenberg/Lantenbach**

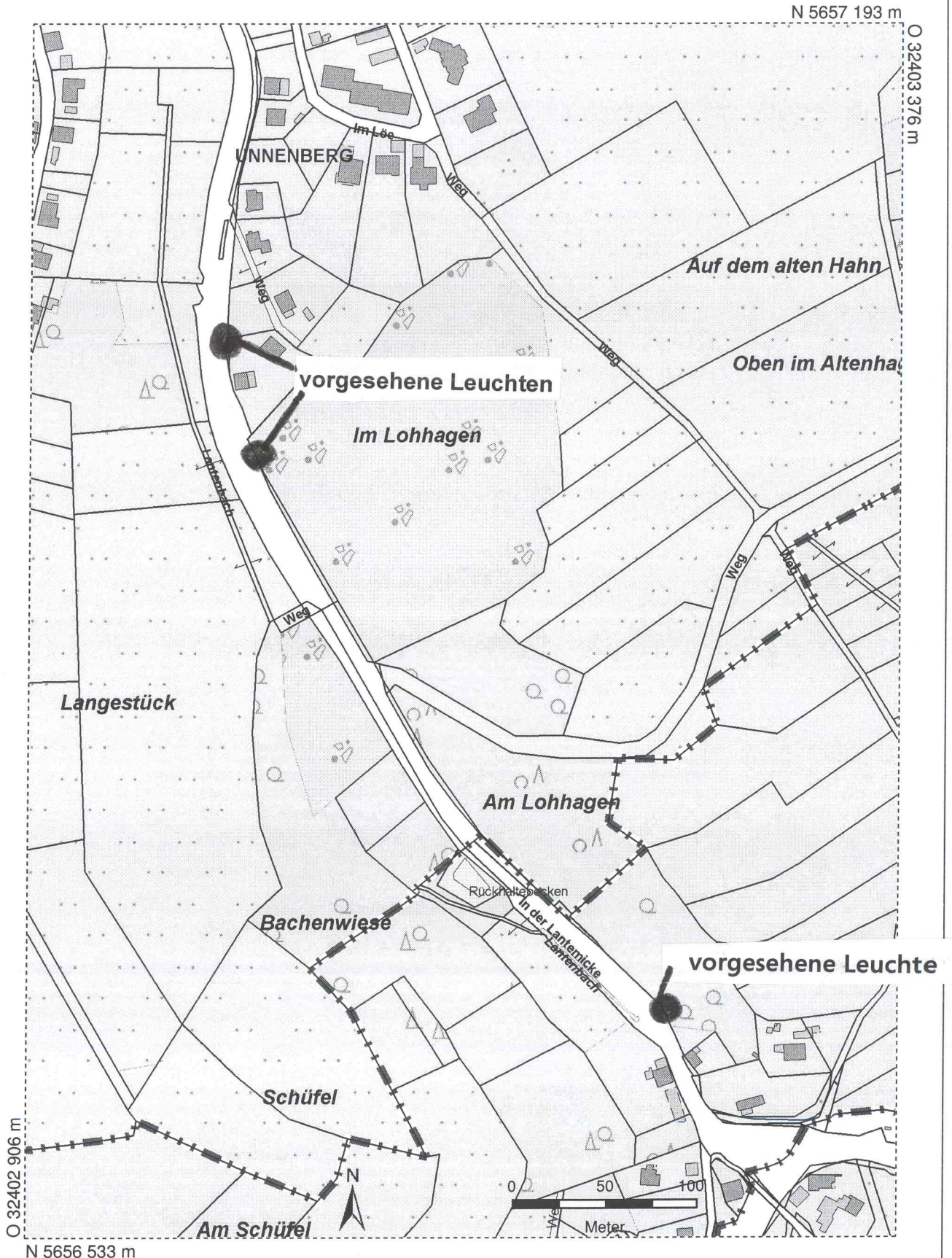

Druckansicht aus:  
- RIO -

Maßstab 1 : 1000  
Datum: 02.05.2012

Notizen:

Prioritätenliste „Straßenbeleuchtung“ - Kat. 1, Nr. 2 -  
„Fußweg Epelstrasse“ in Gummersbach-Derschlag

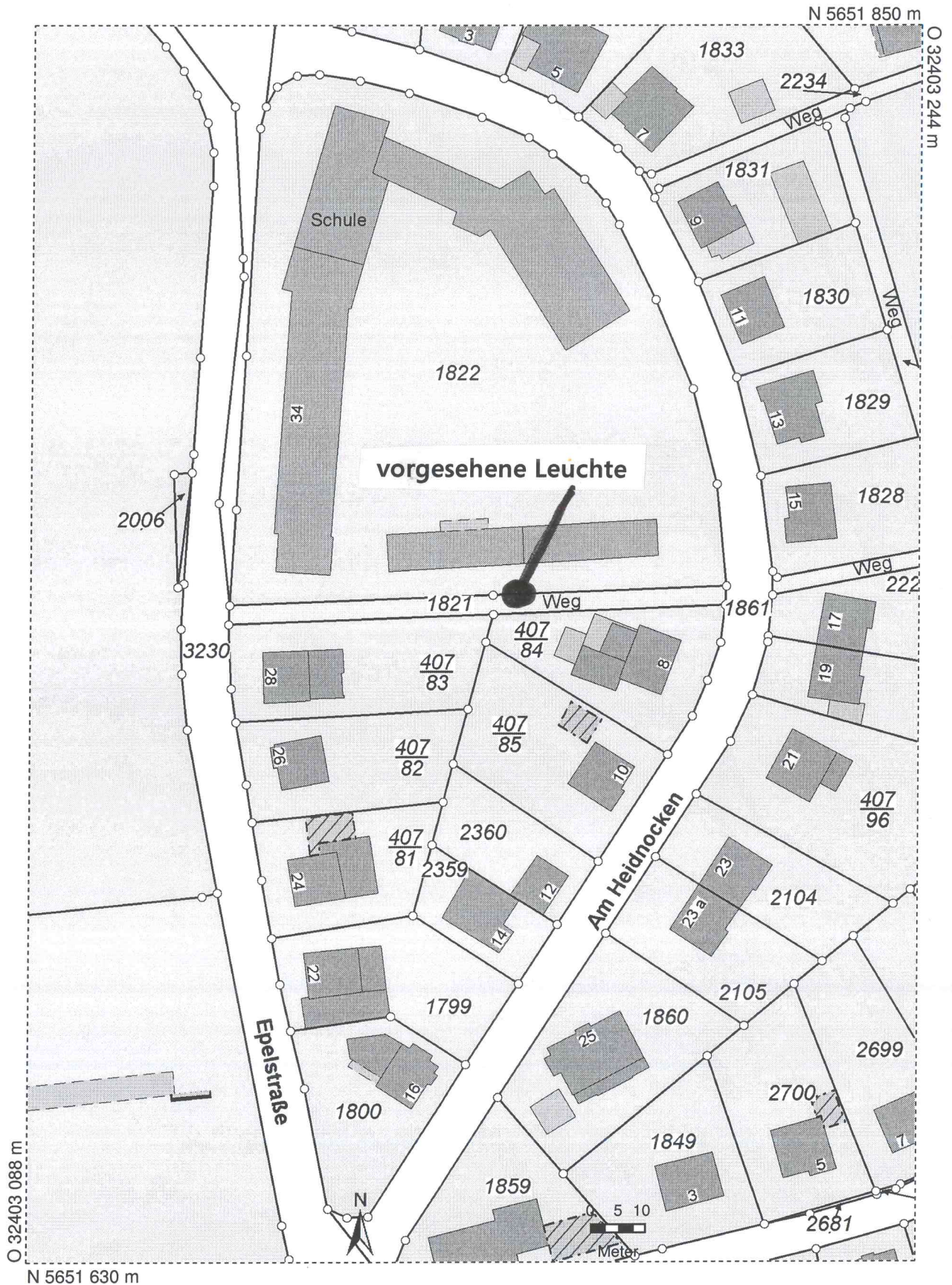

N 5651 602 m O 32403 151 m

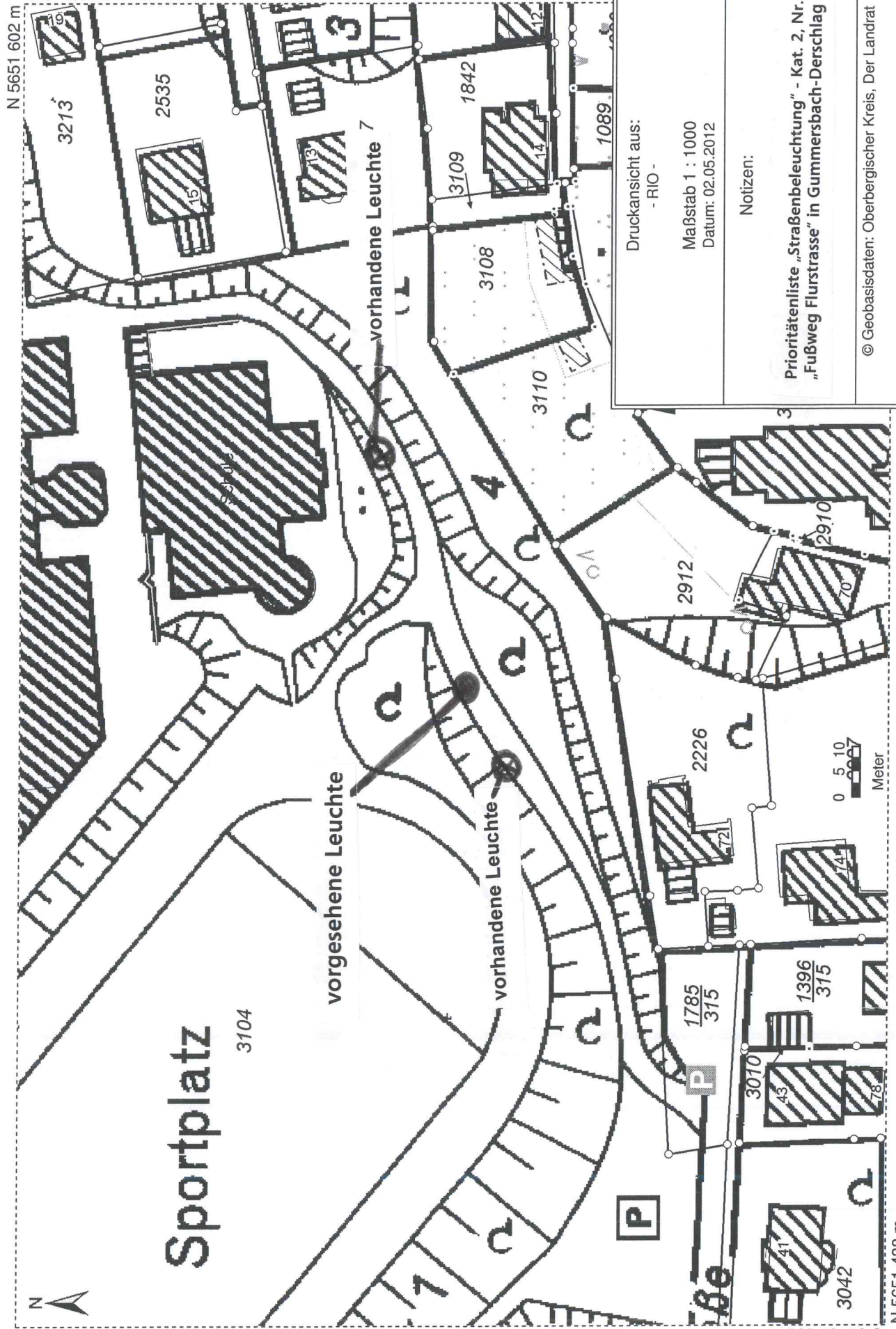

Druckansicht aus:  
- RIO -

Maßstab 1 : 1000  
Datum: 02.05.2012

Notizen:

Prioritätenliste „Straßenbeleuchtung“ - Kat. 2, Nr. 1 -  
„Fußweg Flurstrasse“ in Gummersbach-Derschlag

© Geobasisdaten: Oberbergischer Kreis, Der Landrat



N 5651 438 m O 32402 899 m

H 5656 615 m  
R 2610 398 m

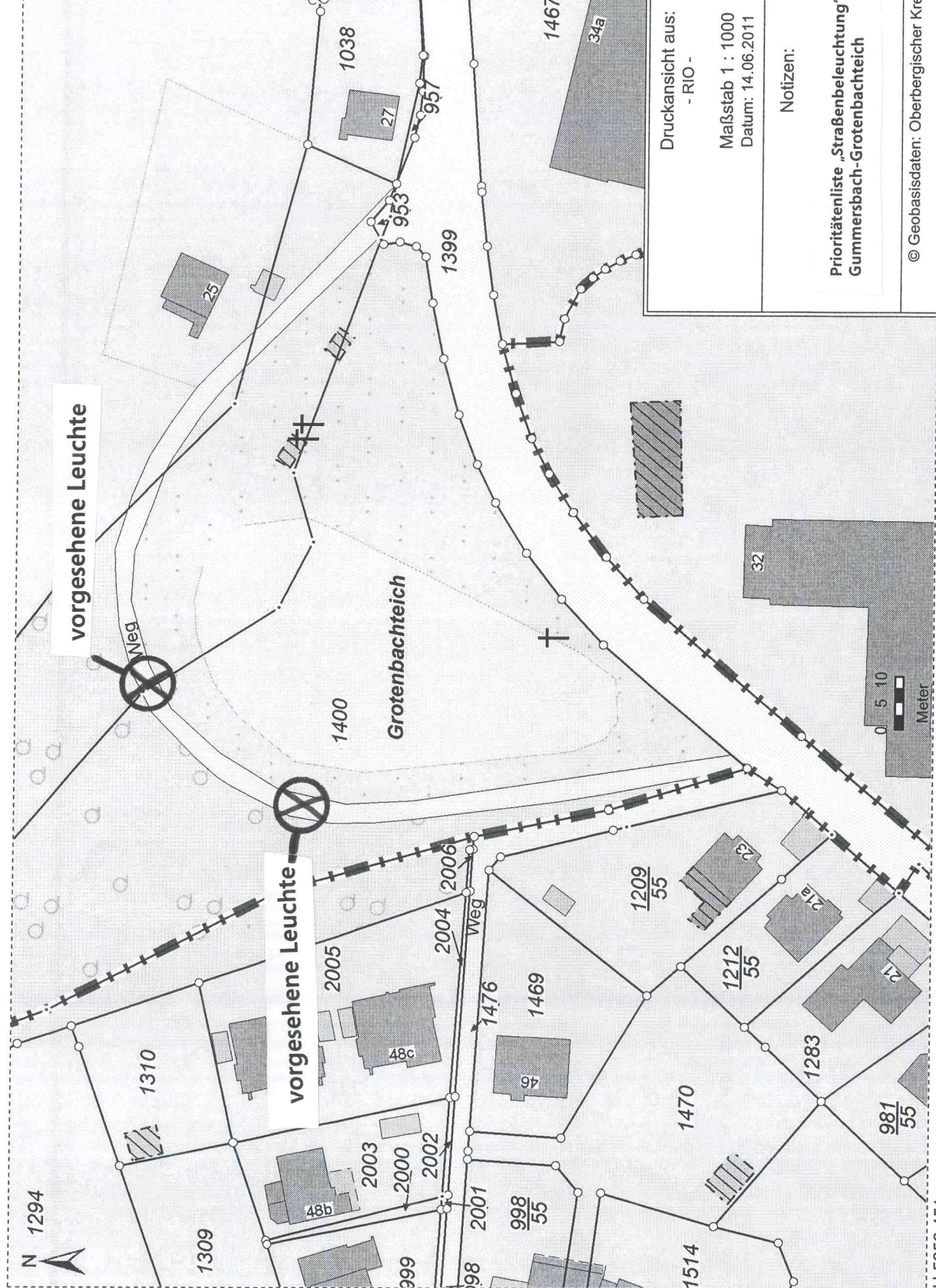

Druckansicht aus: - RIO -	Maßstab 1 : 1000 Datum: 14.06.2011
Notizen:	
Prioritätenliste „Straßenbeleuchtung“ - Kat. 2, Nr. 2 - Gummersbach-Grotenbachtal	
© Geobasisdaten: Oberbergischer Kreis, Der Landrat	

N 1294

H 5656 451 m  
R 2610 146 m

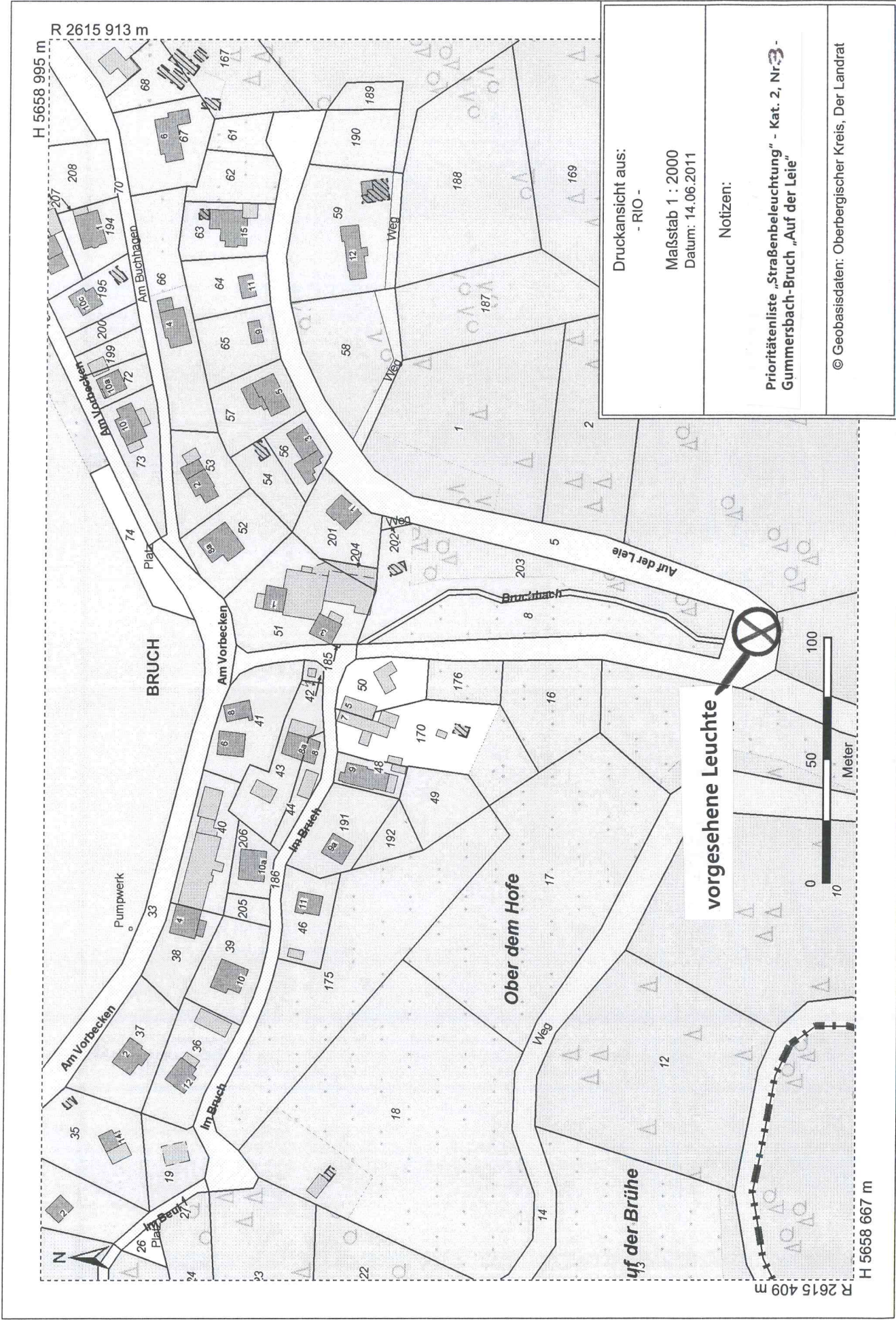

Druckansicht aus:  
- RIO -

Maßstab 1 : 2000  
Datum: 14.06.2011

Notizen:

Prioritätenliste „Straßenbeleuchtung“ - Kat. 2, Nr. 3 -  
Gummersbach-Bruch „Auf der Leie“

© Geobasisdaten: Oberbergischer Kreis, Der Landrat

vorgesehene Leuchte

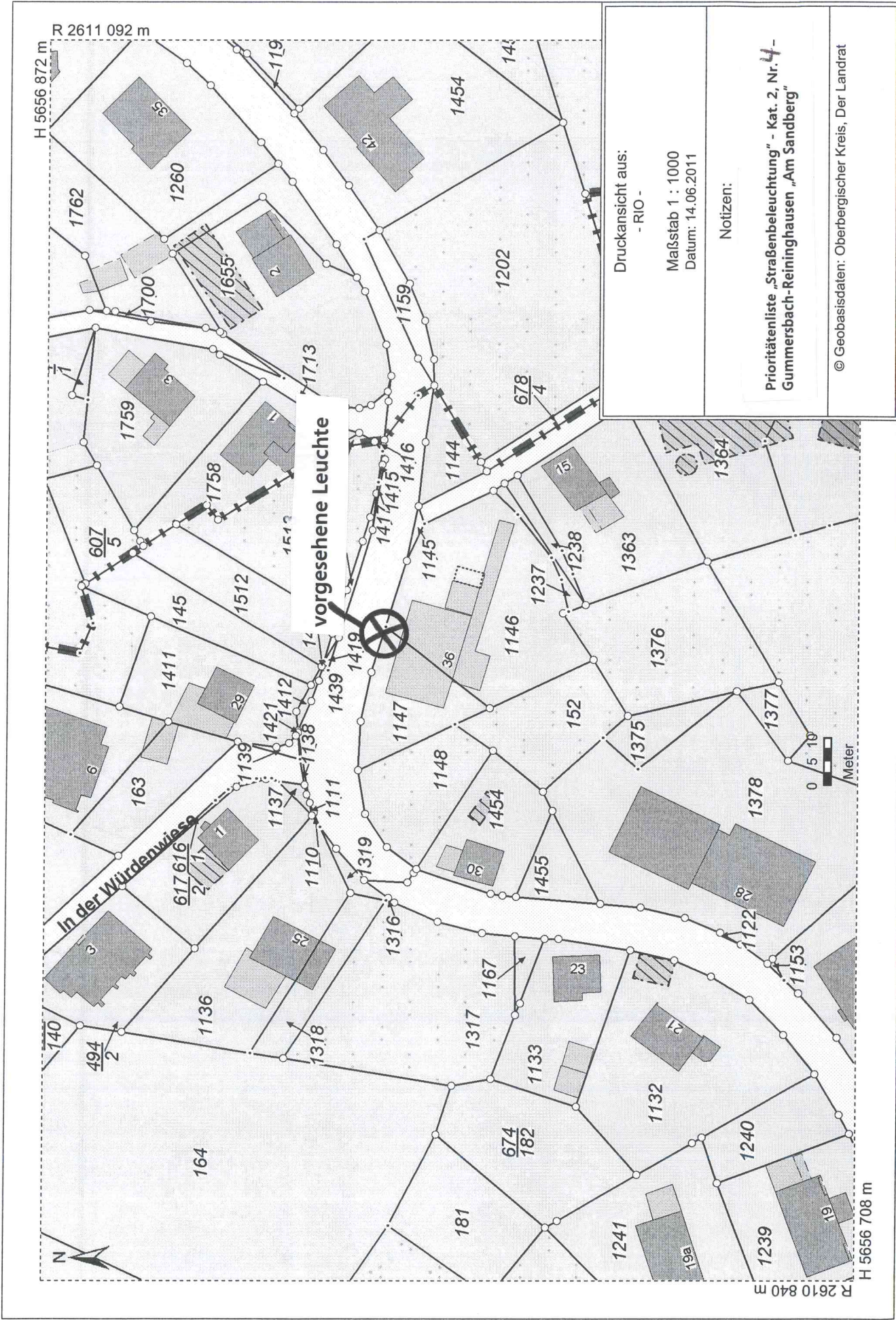

Druckansicht aus: - RIO -
Maßstab 1 : 1000 Datum: 14.06.2011
Notizen:  <b>Prioritätenliste „Straßenbeleuchtung“ - Kat. 2, Nr. 4 - Gummersbach-Reininghausen „Am Sandberg“</b>
© Geobasisdaten: Oberbergischer Kreis, Der Landrat

H 5655 996 m  
R 2609 689 m

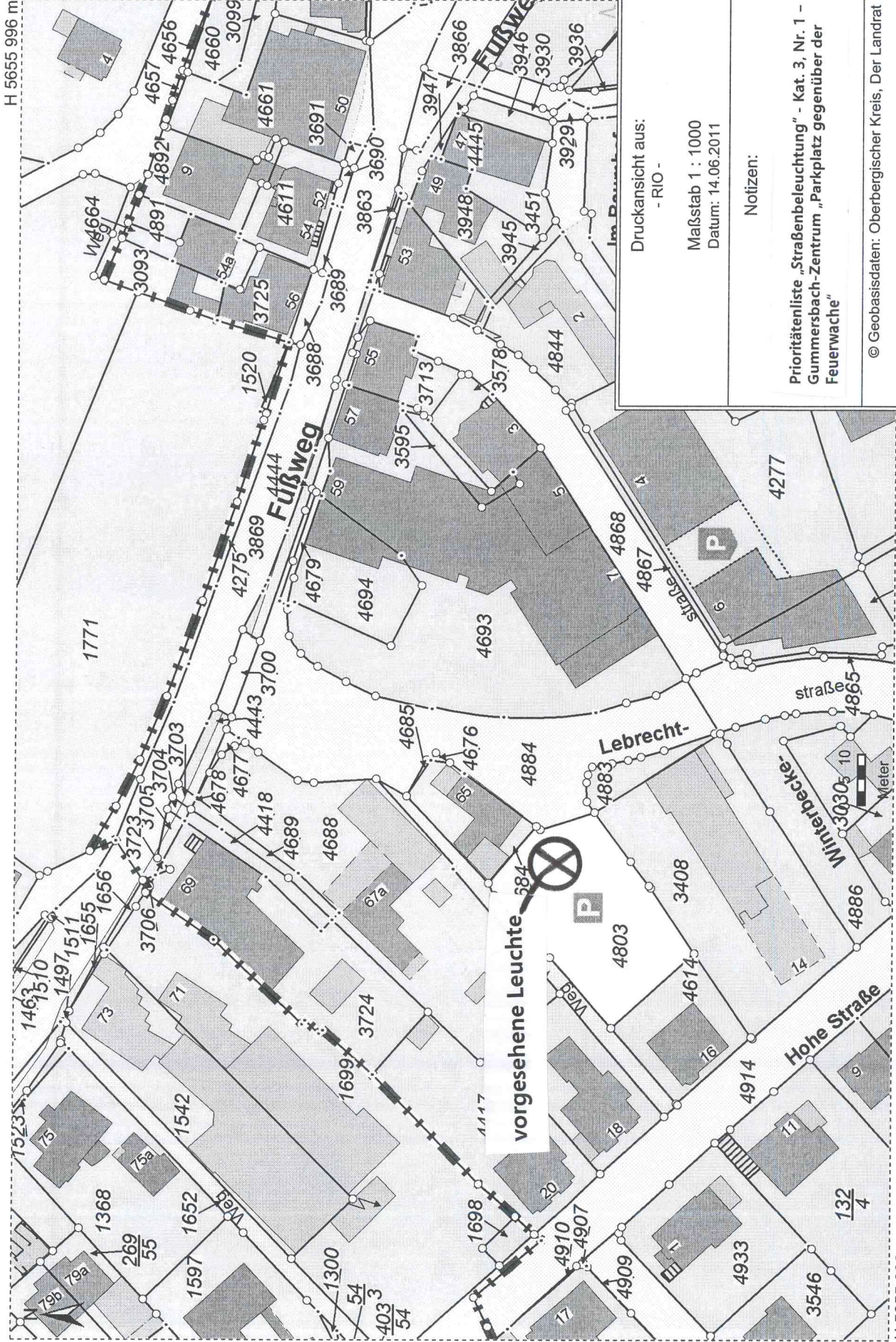

Druckansicht aus:  
- RIO -

Maßstab 1 : 1000  
Datum: 14.06.2011

Notizen:

Prioritätenliste „Straßenbeleuchtung“ - Kat. 3, Nr. 1 -  
Gummersbach-Zentrum „Parkplatz gegenüber der  
Feuerwache“

© Geobasisdaten: Oberbergischer Kreis, Der Landrat

H 5655 996 m  
R 2609 689 m

H 5655 832 m  
R 2609 437 m

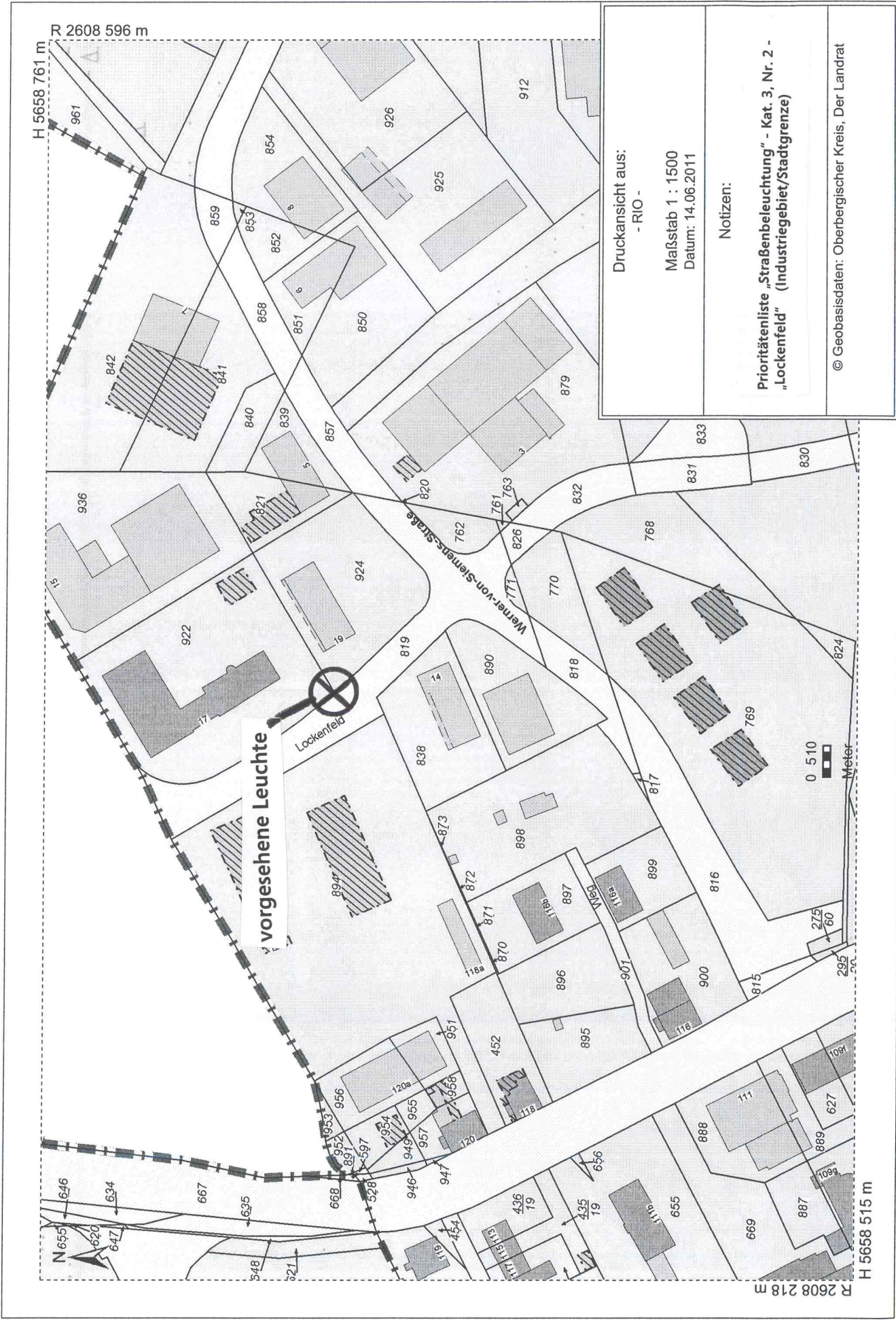

Druckansicht aus:  
 - RIO -

Maßstab 1 : 1500  
 Datum: 14.06.2011

Notizen:  
 Prioritätenliste „Straßenbeleuchtung“ - Kat. 3, Nr. 2 -  
 „Lockenfeld“ (Industriegebiet/Stadtgrenze)

© Geobasisdaten: Oberbergischer Kreis, Der Landrat



Druckansicht aus:

- RIO -

Maßstab 1 : 600

Datum: 07.05.2012

Notizen:

**Prioritätenliste „Straßenbeleuchtung“  
Kat. 3, Nr. 3 - „Im Füllenhof“ in  
Gummersbach-Lantenbach**

